Starke Bewegungen und breite Bündnisse in Frankreich

Marie-Dominique Vernhes
Willi Hajek
10.Juli 2021

1. Widerstand gegen die „Reformen“ im sozialen Bereich

Aus der EMPFEHLUNG **des EU-Rates zum nationalen Reformprogramm Frankreichs 2015,** 14. Juli 2015

- *Es wurden politische Maßnahmen getroffen,*
  um die Arbeitskosten zu senken
  und die Gewinnspannen der Unternehmen zu erhöhen (...)
- *(…) Die Arbeitskosten auf der Ebene des Mindestlohns*
  sind im Vergleich zu anderen Mitgliedstaaten
  nach wie vor hoch. (…)
- *Die jüngsten Reformen haben den Arbeitgebern*
  lediglich begrenzten Spielraum dafür verschafft,
  durch Betriebsvereinbarungen von
  Branchenvereinbarungen abzuweichen. (…)

„Reform“ des Arbeitsrechts

2016: ***Viele Streiks und Protestaktionen***

gegen das **Arbeitsgesetz** unter François Hollande

(„Loi Travail“: weniger Arbeitsrechte und Zunahme der „Flexibilisierung“)

1916 – Kanonenfutter
2016 – Futter für die Bosse
Wir sind wütend! Wir lassen es uns nicht gefallen!

Loi travail: *Gegen*vorschläge

Frühjahr 2016: „*Kämpfen ist Leben!*“

2016: Nuit Debout – die Aufrechten der Nacht

**(Am 31. März 2016 demonstrierten in mehreren Städten über eine Million Menschen.
Nach der Kundgebung in Paris beschlossen einige tausend Teilnehmer/innen,
anstatt auseinanderzugehen, den Platz der Republik dauerhaft zu besetzen. - Bericht in SiG 120)**

Solidarität mit den Kämpfen gegen das neue Arbeitsgesetz

Aus Deutschland: *„Wir protestieren gegen das Gesetz, das per **Notverordnung** am Parlament vorbei diktiert wird. Es stimmt weitgehend mit den **Forderungen des Arbeitgeberverbandes MEDEF** überein (...). Diese **Demokratur** verschärft die Rechtsentwicklung in der Europäischen Union.*

*Wir protestieren ebenfalls gegen die **massive Polizeigewalt und Verurteilungen**, mit denen die Versammlungs- und Meinungsfreiheit der Streikenden und Protestierenden eingeschränkt wird.*

*(13.6.2016; **Eine Initiative von Mitgliedern des wissenschaftlichen Beirats von Attac Deutschland** - Text und Unterzeichner: SiG 120)*

CETA = TAFTA
DANGER
CETA = TAFTA
= GAZ DE SCHISTE !
POUR L'EMPLOI ET LES SERVICES PU
TAFT CETA = OGM + AGROBUSINES
+ MALBOUFFE + DISPARITION DES PAYSAN.NE.S
STOP TAFTA CETA !
STOP TAFTA CETA !
IL FAUT HOISIR !
@STOPTAFTA
STOP TAFTA

28.11.2016

BNP PARIBAS
EVASION FISCALE : AUTOPSIE D'UN CRIME SOCIAL
RDV AU PROCES DE L'EVASION FISCALE A AIX LE 1er JANVIER

2017: Mehrheit für Macron ?

Erster Wahlgang

	Stimmen	% d. Wahlb.	% der Wähler
• **M. Emmanuel MACRON**	**8 656 346**	**18,19**	**24,01**
• Mme Marine LE PEN	7 678 491	16,14	21,30
• M. François FILLON	7 212 995	15,16	20,01
• M. Jean-Luc MÉLENCHON	7 059 951	14,84	19,58
• M. Benoît HAMON	2 291 288	4,82	6,36
• M. Nicolas DUPONT-AIGNAN	1 695 000	3,56	4,70

Zweiter Wahlgang:

Macron: 20,7 Mio Le Pen : 10,6 Mio Nichtwähler: 12 Mio Ungültige: 4,1 Mio

2017: gegen das neue Arbeitsgesetz von Macron

= Deregulierung der Arbeitsverträge, der Arbeitsrechtsbestimmungen
Entlassungen werden „erleichtert“, weniger Rechte für die Vertretung der Beschäftigten

(Infos: SiG 125)

… Das Gesetz wurde Ende 2017 durch Verordnungen erlassen.

2017: Die Zerstörung des Arbeitsrechts gehört zu einem Gesamtpaket,

… das weitere Bestandteile hat, u.a.:

- **Senkung der öffentlichen Ausgaben** (Krankenhäuser, Schulen, Wohngeld,...)

- **Verschlechterung der Arbeitsbedingungen im öffentlichen Dienst** (Bezahlung, Arbeitszeiten, Abbau des Personals um 120 000 Arbeitsplätze)

- **Steuerpolitik im Interesse einer superreichen Minderheit**

- **"Weiter so" statt eines ökologischen Umbaus**

- Umwandlung der **"Notstandsmaßnahmen"** von 2015 *(CharlieHebdo!),*, die häufig gegen soziale Proteste eingesetzt wurden, in ein Gesetz.

Macrons Politik
ist ein weiterer
und umfassender Versuch,
die Errungenschaften
der gewerkschaftlichen
und politischen Kämpfe
der letzten 150 Jahren
zunichte zu machen.

Macron = Jupiter

... im Dienste der Konzerne und Superreichen

2017, Attac FR:

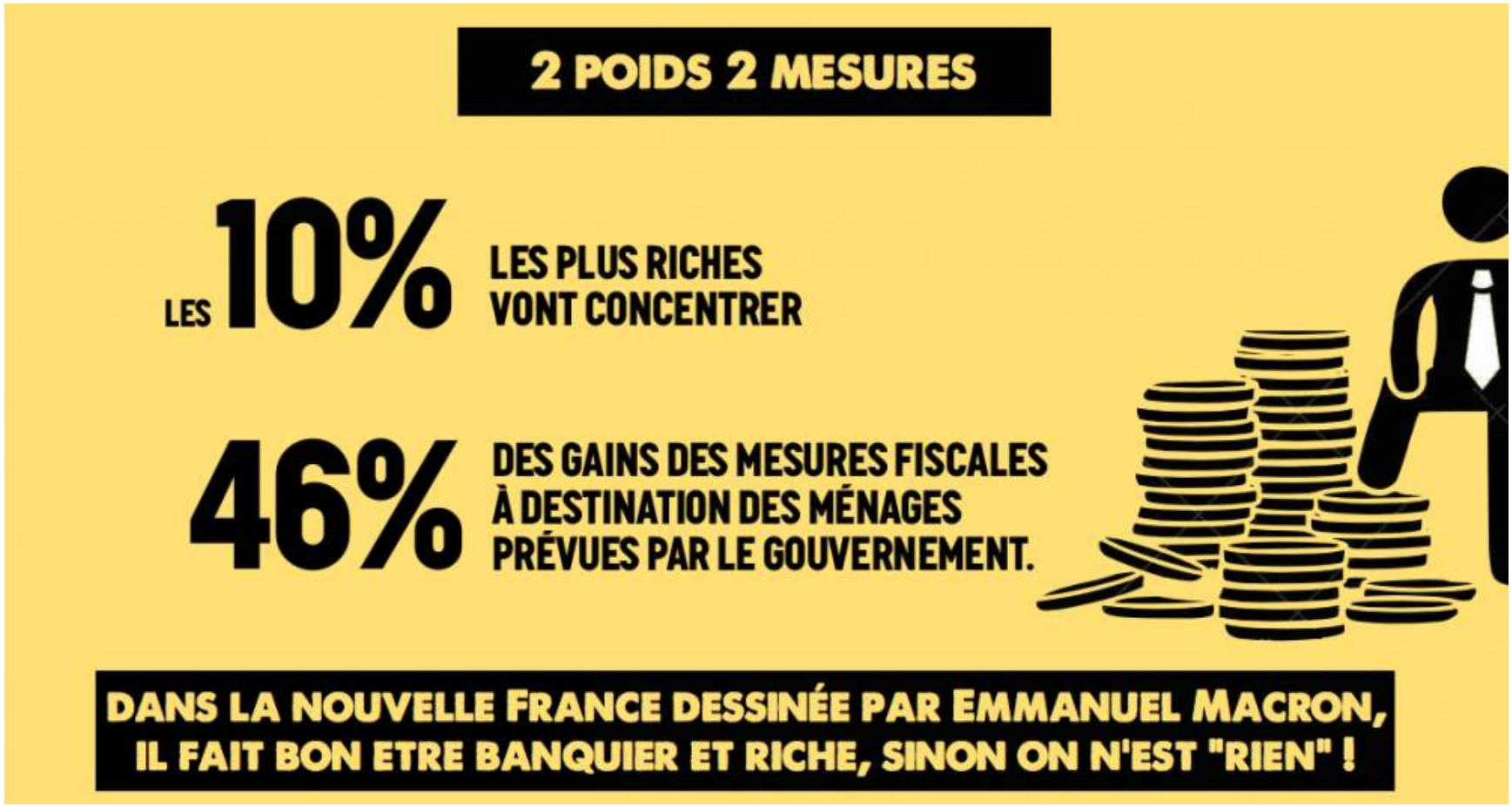

sodexo
facebook
SOCIETE GENERALE
JCDecaux
DASSAULT
VINCI
LVMH
HERMÈS
AREVA
vivendi
SANOFI
TOTAL
GENERALE des eaux
VEOLIA
DANONE
ENGIE

Le Havre, 12. September 2017

“Ihr habt die Millionen – Wir sind Millionen“

JE DIS NON A L'AEROPORT

ET VOUS ?

7. Januar 2018: Erfolg!

Der Flughafen in Notre-Dame-des-Landes wird nicht gebaut!

... der erste Widerstand gegen den Bau war vor 50 Jahren, seit Jahren war das Gelände besetzt.

8. Mai 2018: Kampf um die weitere Nutzung des besetzten Gebietes

Frühjahr 2018: lang anhaltender Streik der **Eisenbahner** gegen die Reform und Privatisierung der SNCF

Conseil Régional PACA
CONTRE LA CASSE du droit du travail, de la Sécurité Sociale, des Services Publics
TOUS ENSEMBLE, UNI(E)S, DÉTERMINÉ(E)S
POUR LE PROGRÈS SOCIAL
la cgt
Unions de Bouches du Rhône
U.
F.S.U.
Union syndicale Solidaires
unef
UNL

LA SANTÉ N'EST PAS UNE MARCHANDISE
L'HÔPITAL N'EST PAS UNE ENTREPRISE
Pour la Défense :
- De nos emplois, salaires, statuts, conditions de travail,
- De notre retraite : à 37,5 ans de cotisations, à 60 ans taux plein,
- Du service public,
- Des soins de qualité pour tous, remboursés à 100%
la cgt
CH du ROUVRAY
Psychiatrie
JE LUTTE DES CLASSES
RÊVE GÉNÉRALE
NON aux GHT
NON

CAVAN
NON A LA
FERMETURE DE
CLASSE !!!!
NOS ENFANTS NE SONT PAS
DU BETAIL, NI DES NUMEROS !
ILS ONT TOUS LE DROIT DE
RECEVOIR UN BON
ENSEIGNEMENT DANS
DES CONDITIONS SEREINES !!!!

https://resistancerepublicaine.com/2018/05/26/le-comite-adama-en-tete-de-cortege-a-paris-contre-le-racisme-detat/

QUI
NOUS
PROTÈGE
DE LA
POLICE?
SOLIDAIRES
AVEC
LES MIGRANTES
CRS
CRS
2A
CRS
1B

"Marée populaire" am 26. Mai 2018

Der Aufruf zu Demonstrationen in ganz Frankreich wurde von Gewerkschaften, sozialen Bewegungen (insbesondere attac) und politischen Parteien unterschrieben.

Ein wichtiger Schritt zur Verbindung der vielfältigen Kämpfe gegen Macrons-Politik.

Es geht nicht nur um die "SNCF-Reform" , sondern auch

um den Abbau des gesamten öffentlichen Dienstes,

um die zunehmenden prekären Arbeitsbedingungen
und die Auswirkungen des im Herbst durchgeboxten
neuen Arbeitsrechts,

um die Situation der Migrantinnen und Migranten,

um die "Reformen" in den Schulen und Universitäten,

um das Gesundheitswesen,

um die Durchsetzung von Hartz-IV-ähnlichen Regelungen,

um die Verfassungs"reform",

um die Ausrichtung der Wirtschaft,

um Steuerflucht und -ungerechtigkeit,

um unnütze und ökologisch wie sozial
verheerende Großprojekte
usw usw...

Attac Frankreich, 13. November 2018

Die **Ausgaben für Energie** machen
14,9 % des Einkommens der ärmsten Haushalte aus
und nur 5,9 % bei den reichsten,
die dennoch die größten Verschmutzer sind.
Für die Reichen sind Preiserhöhungen schmerzlos.

Aufgrund der sozialen Segregation in den Wohngebieten
haben viele Menschen mit niedrigem Einkommen
keine andere Wahl,
als ein Fahrzeug zu benutzen und/oder mit Heizöl zu heizen,
und sind stark von steigenden Brennstoffpreisen betroffen.

Die Kraftstoffsteuer der Regierung wird als Antwort auf die
Herausforderungen der globalen Erwärmung präsentiert.
Aber sie wird vor allem dazu dienen,
die Haushaltslücken zu schließen:
Von den geplanten 37 Milliarden Energiesteuern
werden 2019 nur 7,2 Milliarden
für den ökologischen Umbau bereitgestellt.

https://www.facebook.com/luttesinvisibles/photos/a.253025261786616/6101384027419(

Camp vor der Monsanto-Fabrik in Trèbes (Aude) , 12.12.2018 (reporterre)

GJ63 On lâche rien
21. Januar um 15:56 ·

20. Februar 2019

https://www.facebook.com/luttesinvisibles/photos/a.253025261786616/630381077384364/?type=3&theater

Millau, 3. Februar 2019

Gemeinsamer Appell

Soziale Gerechtigkeit, Klimagerechtigkeit:

Ein Kurswechsel muss durchgesetzt werden

Freitag, 7. Dezember 2018

Auf Initiative von Attac und der Stiftung Copernic
rufen Gewerkschafter/-innen,
Vertreter/-innen von Vereinigungen und politischen Parteien,
Forscher/-innen, Wissenschaftler/-innen und Künstler/-innen
zur Teilnahme an einer friedlichen und riesigen Demonstration
am 8. Dezember auf, dem Tag der internationalen
Mobilisierung für Klimagerechtigkeit,
in Konvergenz mit dem vierten Tag der Mobilisierung der
Gelbwesten.

Weder Macron noch Le Pen…

Attac - Solidaires - Fondation Copernic - DAL - CNDF - GDS - Ensemble - Génération-s - LFI - PG - CAC - Mouvement ECOLO - DIEM25 – NPA erklären:

„Wir unterstützen die Forderungen nach Steuer- und sozialer Gerechtigkeit, die die Gelbwesten-Bewegung erhebt.

Wir rufen zu einer ***Demonstration am 15.12.2018*** *auf,*

für die Steuer- und soziale Gerechtigkeit,

für eine echte Demokratie,

für gleiche Rechte,

für einen echten ökologischen Umbau

für die internationale Solidarität.“

PAS DE JUSTICE CLIMATIQUE
SANS JUSTICE FISCALE ET SOCIALE
attac
TOTAL
JUSTICE FISCALE

2. Februar 2019 in Paris

Désarmons-les! https://desarmons.net/

https://france3-regions.francetvinfo.fr/paris-ile-de-france/paris/leur-acte-10-gilets-jaunes rues-paris-plein-debat-national-1609877.html

Justice pour
ADAMA
sans justice
vous n'aurez
jamais la paix

Annick Coupé, ehemalige Sprecherin der Gewerkschaft Solidaires,
jetzt Generalsekretärin von Attac Frankreich:

„Die Gelbwesten sind sich bewusst,
dass die Kämpfe der letzten Jahre
an der Unnachgiebigkeit
der Regierungen abgeprallt sind
und dass es notwendig ist,
andere Wege,
andere Formen zu finden,
um gehört zu werden.“

5.Februar 2019

LA PLANETE
BLEU A BESOIN
DU JAUNE POUR
RESTER VERTE

15. und 16.März 2019:

Drei große Mobilisierungen kommen zusammen:
Marsch für das Klima,
Marsch gegen Rassismus und Polizeigewalt
und Bewegung der Gelbwesten.

LA SEULE STRATÉGIE

POUR GAGNER

3 GILETS 3 COMBATS : CONTRE LES FANATIQUES DU MARCHÉ, LEURS AMIS POLITIQUES, ET LEURS CONSÉQUENCES ENVIRONNEMENTALES ET SOCIALES

PAS D'EMPLOIS SUR
UNE PLANÈTE MORTE
PLUS
JAMAIS
ÇA!

PLEIN LE DOS
Les Femmes sont dans la rue Depuis le 17 Novembre 2018
On Lâche Rien !
JARDINIÈRE EN COLÈRE
GARE A LA REVANCHE QUAND TOUTES LES Pauvres S'Y METTRONT
POUR UN MONDE MEILLEUR
TOULOUSE
JE PENSE DONC J'Y SUIS !
Les gens
AUXILIAIRE DE VIE EN COLERE STOP
dans quel Monde Vuitton !
GILET JAUNE
LIBERTÉ ÉGALITÉ F. SORORITÉ
CELUI QUI N'A PAS LE COURAGE DE SE REBELLER N'A PAS LE DROIT DE SE LAMENTER !
AIDE-SOIGNANTE EN COLERE
HUMAINE

RETRAIT
DE LA RÉFORME
ASSURANCE CHÔMAGE
LA COMMUNE!
2020 ODÉON
2021 ODÉON

Quellen

- www.france.attac.org

- Www.cgt.fr, www.solidaires.org

- https://www.bastamag.net
- https://reporterre.net/
- https://www.lemediatv.fr
- Www.mediapart.fr u.v.m.